電動化で省エネ・環境に貢献する

MEIWA ELECTRIC MOTORS
株式会社 明和製作所

技術者ブログ始めました

https://www.meiwa-ss.co.jp/

BLOG 技術者ブログ

カスタム設計・小ロット生産

駆動用モータや減速ユニットは
おまかせください

SUSTAINABLE DEVELOPMENT GOALS

明和製作所は自社の経営理念とビジョンに
基づく企業活動を通してSDGsに貢献します。

7 エネルギーをみんなに そしてクリーンに

13 気候変動に 具体的な対策を

IPMモータ

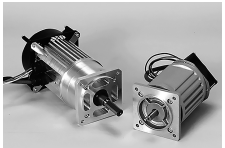
高速SRモータ

整流子モータ

DCマグネットモータ

パワーユニット

発電機

アルミダイカスト

小型歯車